

Flucht - und Rettungsplan

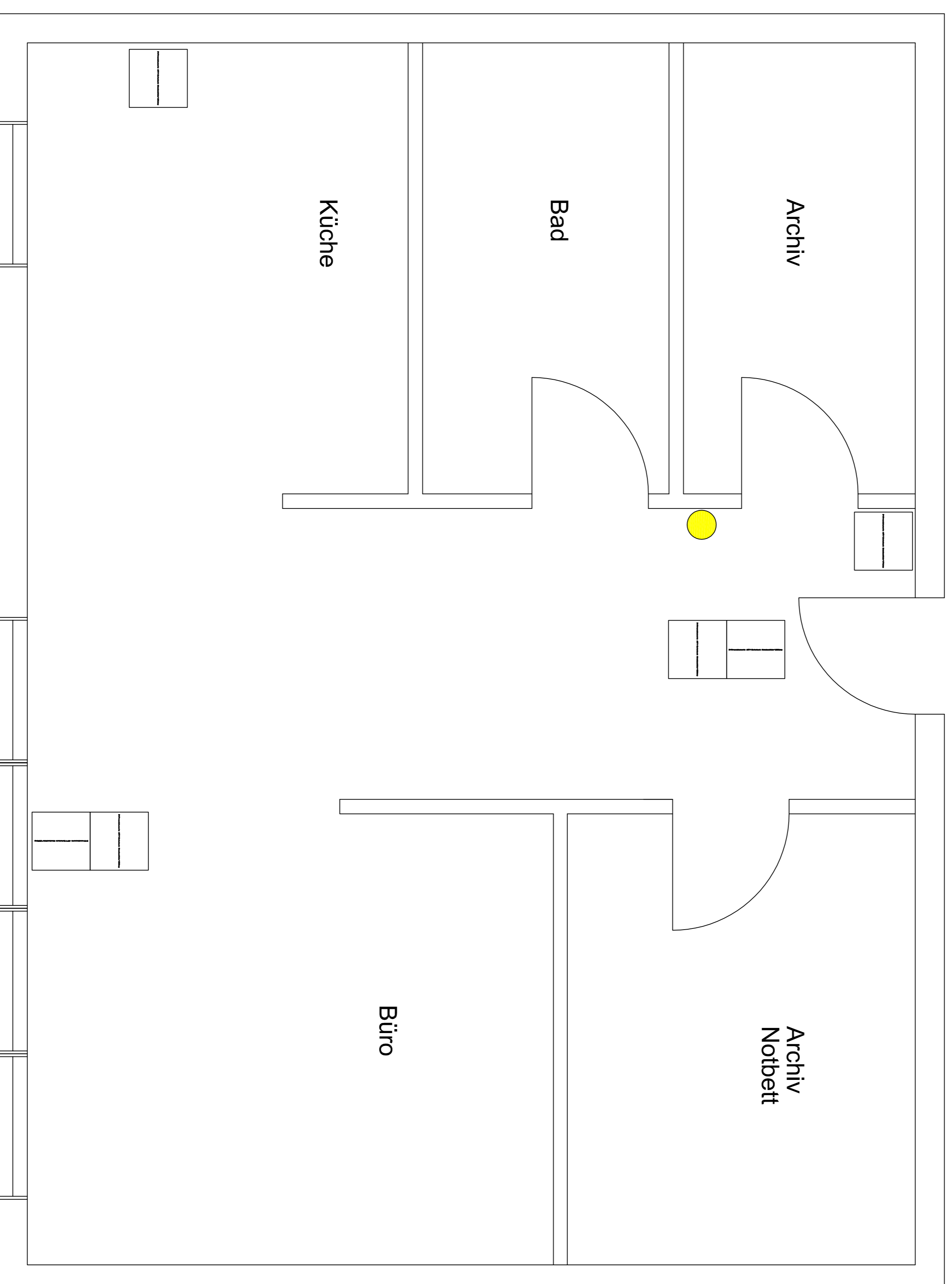

Verhalten bei Unfällen

Ruhe bewahren!

Tel.: **110**

- 1. Unfall melden** **WO** geschah es?
 WAS ist passiert?
 WIE viele Verletzte?
WELCHE Arten von Verletzungen?
WARTEN auf Rückfragen!

Absicherung des Unfallortes

- 2. Erste Hilfe** Versorgung der Verletzten

Anweisungen beachten

Rettungsdienste einweisen

- 3. Maßnahmen** Weitere
 Schauustige entfernen

Verhalten im Brandfall

Ruhe bewahren!

Tel.: **112**

- 1. Brand melden** **WER** meldet?
 WAS ist passiert?
 WO ist es passiert?

Gefährdete Personen mitnehmen

- 2. bringen** In Sicherheit
 Türen schließen
 Gekennzeichneten Fluchtwegen folgen
 Aufzug nicht benutzen
 Anweisungen beachten

- Weitere **3. Maßnahmen** Feuerlöscher benutzen

1. Etage

LEGENDE

- Feuerlöscher
- Erste Hilfe
- Rettungsweg/ Notausgang
- Richtungsangabe
- Standort

Anlagenplanung Systemkennzeichnung

Thomas Voith
 Langer Grund 23
 37457 Porta Westfalica
 Tel. 05106-39725-46
 Fax. 05106-39727
 Funk. 070-5189919

Datum:	Name:	Anlage:	Freifläche
Gez.: 29.09.08	Reppmann	Düstburg-Deichstraße 4	
Gepr.: 29.09.08	Voith	Anlagenenteil:	Site Zehn.-Nr.:
	Büro ASTV		Formal Blatt
MafNr: Berechnung Flucht- und Rettungswegplan			Kom.-Nr.:
ASTV Büro Düstburg			
Deichstraße 4			
ASTV	Büro	Düstburg	000002A110101
1	2	3	4
5	6	7	8
9	10	11	12
Anlage	U	A	1
		Ordnungstafel	3
		Ordnungstafel	2
		Blatt	1
		Blatt	1